

## **Инструкция по работе с формой «Сверка персональных данных»**

Для периодической сверки персональных данных студентов в ИИАС «Учебный процесс» разработана форма «Сверка персональных данных». Форма позволяет распечатать бланк Анкеты, учитывая данные, внесенные в систему.

Цель: сверить и откорректировать персональные данные обучающихся.

Этапы сверки:

1. Деканаты формируют и печатают Анкеты для сверки персональных данных студентов. Напечатанные анкеты содержат данные, внесенные на момент печати в ИИАС «Учебный процесс».
2. Напечатанные Анкеты раздаются обучающимся.
3. Обучающиеся заполняют Анкеты. В случае расхождения данных по документам, удостоверяющим личность, к Анкетам прилагаются копии актуальных документов.
4. Заполненные Анкеты передаются в отдел кадров студентов.
5. Отдел кадров студентов при необходимости вносит данные в ИИАС «Учебный процесс»

Форма «Сверка персональных данных» находится в меню ИИАС «Учебный процесс» **КОНТИНГЕНТ СТУДЕНТОВ** → **Документы студентов** → **Сверка персональных данных студентов**. Доступна всем пользователям, которые в заявке указывали необходимость работы с разделом **Документы студентов**.

### **Формирование Анкет для сверки персональных данных**

Формировать Анкеты для сверки персональных данных можно в двух режимах (см. Рисунок 1):

1. Индивидуально для каждого обучающегося.

Встать в списке на строку с интересующим студентом и нажать кнопку  на форме (справа).

2. Групповая операция формирования для всех «выделенных» студентов.

Выделить «галочками» студентов, для которых необходимо сформировать листы согласования и нажать кнопку «Печать выбранных» на форме (снизу-справа).



Рисунок 1. Список анкет для сверки персональных данных

## Формирование списка студентов

Для групповой операции формирования данных есть возможность фильтровать данные по:

- Форме обучения;
- Группе
- Гражданству
- Финансированию.

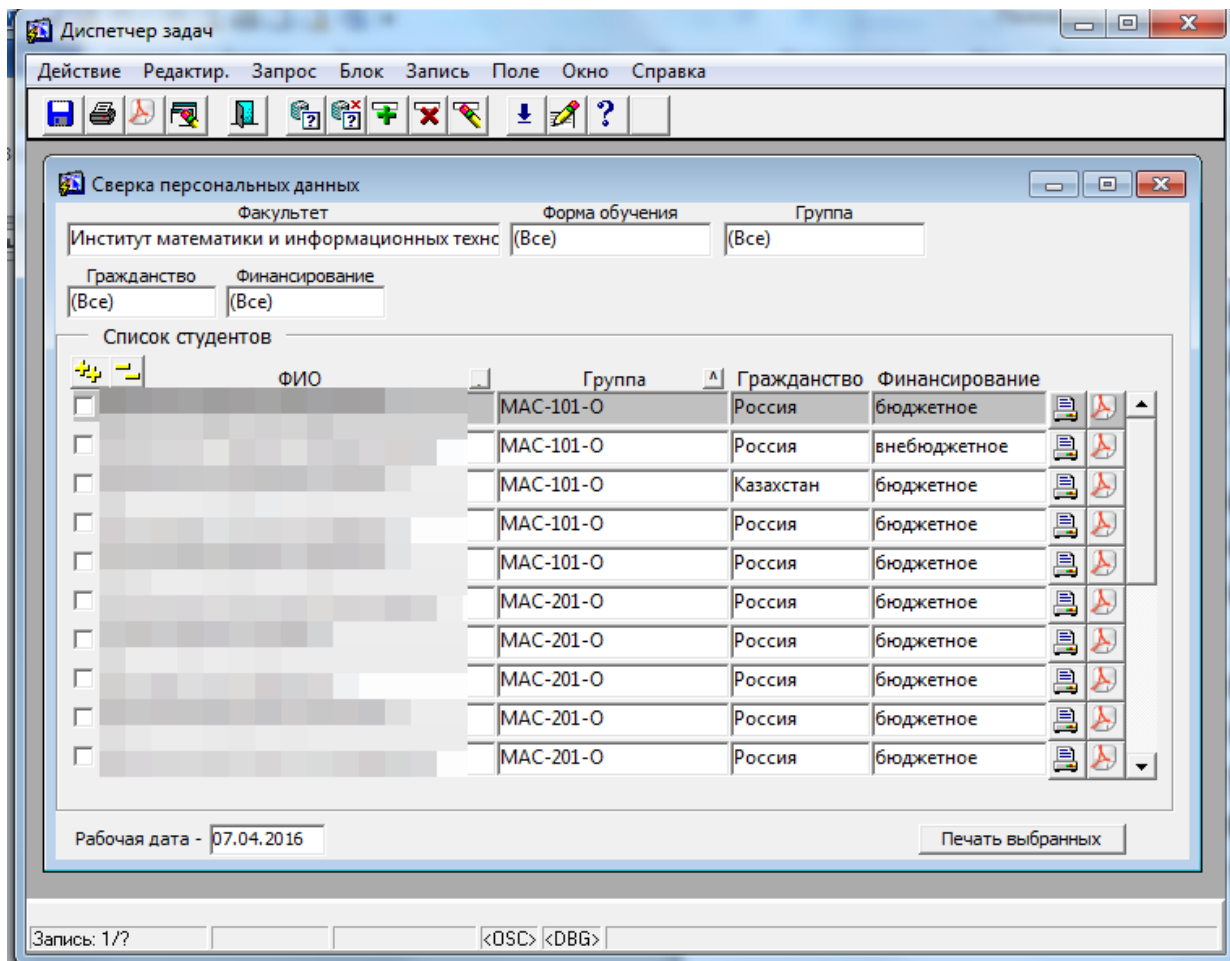
Выбор необходимого параметра фильтра осуществляется в соответствующих полях по нажатию клавиши F9 (выбор из списка).

## Быстрое «выделение» данных

Для быстрого выделения всех студентов построенного списка нажмите кнопку .

Для быстрого снятия выделения всех студентов построенного списка нажмите кнопку .

## Печать анкет для сверки персональных данных

В зависимости от способа формирования печать анкет может осуществляться по отдельности для одного студента или одновременно для группы студентов, отфильтрованных и выделенных по усмотрению оператора. Каждая анкета – отдельный лист.